Отчёт стипендиата государственной стипендии в области литературы и искусства за 2018 год

Автор

Новик Виктория Геннадьевна

Тема

Дизайн-проект по созданию авторских моделей одежды с использованием «высоких» технологий. Творческий эксперимент для внедрения в индустрию моды инновационных технологии

Санкт-Петербургский Союз дизайнеров
основан в 1987 году

Новик Виктория Геннадьевна

Тема

Дизайн-проект по созданию авторских моделей одежды с использованием «высоких» технологий. Творческий эксперимент для внедрения в индустрию моды инновационных технологии

Утверждаю

Председатель Правления
Санкт-Петербургского Союза дизайнеров

С.Ю. Дужников

Санкт-Петербург. 2018 г.

Краткое содержание работы

Аналитическая работа
Разработка графического ряда
Модель в материале

Аналитическая работа

Современный модный мир — потрясающе подвижная и постоянно изменяющаяся система. Она перенимает новшества из всех сфер жизни общества. Сегодня всё более очевиден неподдельный интерес модных домов к высоким технологиям. Модная индустрия идёт в ногу со временем и пользуется научными изобретениями для того, чтобы претворить в жизнь самые смелые идеи.

Все принципиальные изменения приходятся теперь на плоскость работы с тканями: обработки, внедрения дополнительных полезных функций и прочего.

Аналитическая работа

В первую очередь в центре внимания модной индустрии сейчас «умные ткани».

Возможности тканей, которые ещё вчера казались фантастическими — изменение цвета, удержание холода, поддержка электричества — существуют уже сейчас, хотя пока и недоступны для массового производства.

В своей работе я исследовала, какие разработки на данный момент существуют в мире и как «умные ткани» применяются в Fashion–индустрии:

— Встроенные диоды
— Вживлённые микрокапсулы с парафином
— Печать на 3D-принтере
— Провода, вплетённые в ткань
— Полимерные волокна
с антибактериальными свойствами

Разработка графического ряда

Одежда должна стать нашим партнером, который будет помогать в повседневной жизни. Наша задача — понять, как мы можем использовать технологии под нужды нашего тела, чтобы облегчить жизнь.

В своем проекте я разработала серию верхней одежды с использованием водоотталкивающего материала, который очень актуален в нашей климатической зоне.

Разработка графического ряда

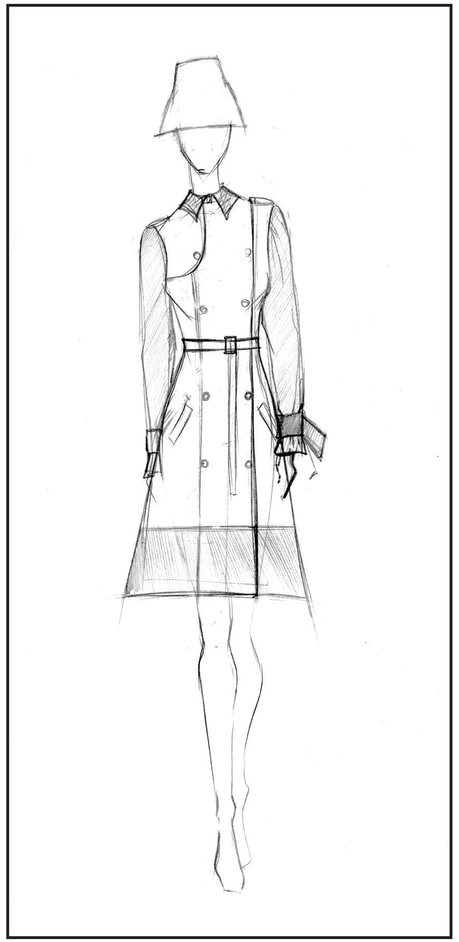

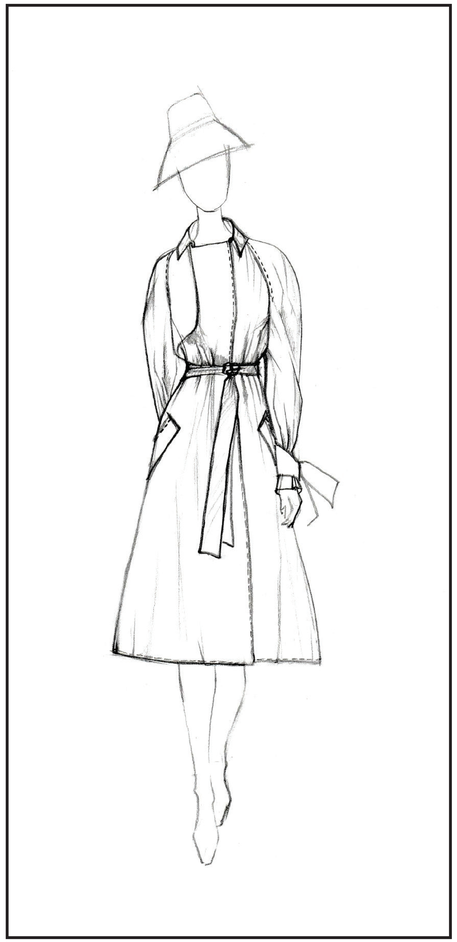

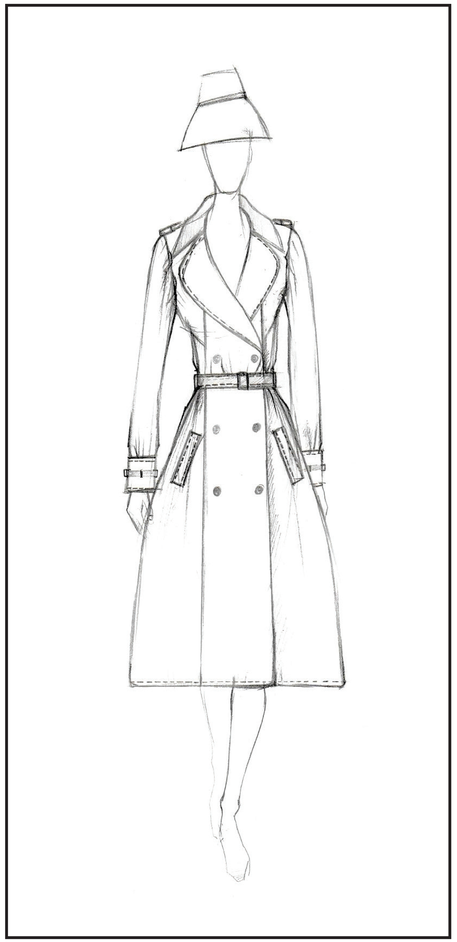

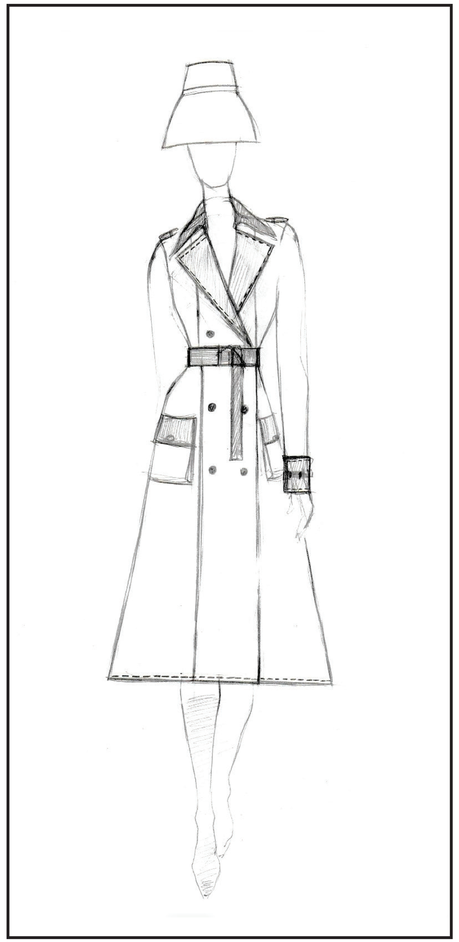

Модель в материале

Модель изготовлена из 95%–й хлопковой ткани, которая отталкивает любую жидкость.

Перспективы и направления дальнейшего развития полученных результатов

Полученные результаты должны стать началом для создания коллекций с использованием «инновационых технологий» в Fashion–индустрии.

Освоением нашего рынка новыми перспективами в мире моды. А также может стать толчком для сознания «Умных тканей», которые еще не были разработаны.

Санкт-Петербургский
Союз дизайнеров
основан в 1987 году